Sociedade Amigos da Cinemateca

Cinemateca Brasileira

Estrutura Organizacional

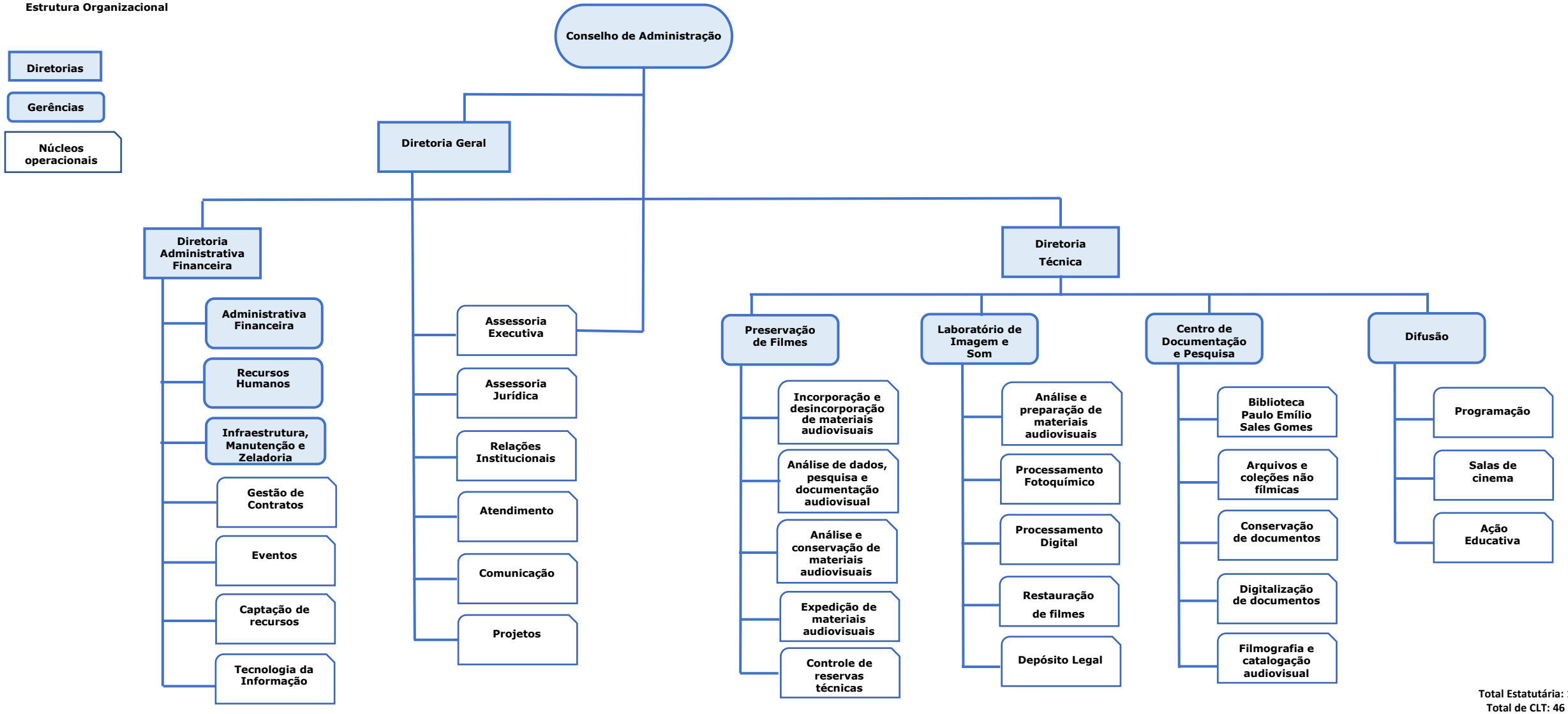

Total Estatutária: 1
Total de CLT: 46

Atualizado em 13/05/2022